

LEGENDA

- CONFINE COMUNALE
- PERIMETRO CENTRO ABITATO
- A) AMBITI DEL NAF - NUCLEI DI ANTICA FORMAZIONE
- A1 - STORICO EX AGRICOLO RICONVERTITO
- A2 - STORICO EX AGRICOLO DA RECUPERARE
- B) AMBITI DEL TUC - TESSUTO URBANO CONSOLIDATO
- B1 - RESIDENZIALE DI VECCHIO IMPIANTO
- B2 - RESIDENZIALE DI RECENTE IMPIANTO
- B3 - PRODUTTIVO DI RICONVERSIONE
- B4 - RESIDENZIALE ISOLATO IN CONTESTO AGRICOLO
- D1 - COMMERCIALE ESISTENTE DI COMPLEMENTAMENTO
- D2 - COMMERCIALE RISERVATO A DISTRIBUTORI DI CARBURANTE
- D3 - PRODUTTIVO ESISTENTE DI COMPLEMENTAMENTO
- D4 - PRODUTTIVO PER LA TRASFORMAZIONE DEI PRODOTTI AGRICOLI
- C/D) AT - AMBITI DI TRASFORMAZIONE
- ATR 1 - RESIDENZIALE DI ESPANSIONE
- ATP 4 - PRODUTTIVO DI ESPANSIONE
- ARU 1 - RIGENERAZIONE URBANA
- PAV - PIANI ATTUATIVI VIGENTI
- E) AE - AMBITI DESTINATI ALL'USO AGRICOLO E NATURALE
- E1 - AGRICOLO NORMALE
- E2 - AGRICOLO DI RISPETTO URBANO
- E3 - AGRICOLO DI TUTELA AMBIENTALE
- E4 - AGRICOLO RISERVATO AGLI ALLEVAMENTI INTENSIVI
- E5 - AGRICOLO INEDIFICABILE DI TUTELA INFRASTRUTTURALE
- E6 - AGRICOLO DI VALENZA STORICA
- E7 - AGRICOLO DI FORESTAZIONE URBANA
- F) AMBITI DESTINATI AD ATTREZZATURE COLLETTIVE DI UTILITÀ GENERALE
- F1 - ATTREZZATURE COLLETTIVE DI INT. GENERALE ESISTENTI
- F2 - ATTREZZATURE COLLETTIVE DI INT. GENERALE DI PROGETTO
- 1 - ATTIVITÀ: VI VERDE, SU SPORTELLI, PER PARCHING, IN RELIGIONE
2 - ATTREZZATURE MONOCATEGORIE
3 - FUNZIONI DI INTERESSE GENERALE
- G) ALTRI AMBITI
- VP - VERDE PRIVATO
- SRBa - STAZIONI RADIO BASE DI TELEFONIA MOBILE ESISTENTI
- SRBb - STAZIONI RADIO BASE DI TELEFONIA MOBILE DI PROGETTO
- KP - CIMITERI
- DB - DISCARICA DISMESSA BONIFICATA
- PZ - POZZI AD USO IDROPOTABILE
- U - ZONE UMIDE
- OP1 - RETE DEI PERCORSI CICLOPEDONALI ESISTENTI
- OP2 - RETE DEI PERCORSI CICLOPEDONALI DI PROGETTO
- SP - SOTTOPASSI CICLABILI E/O PEDONALI DI PROGETTO
- V1 - VIABILITÀ ESISTENTE
- V2 - VIABILITÀ (di rango comunale) di progetto
- V3 - VIABILITÀ (di rango provinciale) di progetto
- V4 - VIABILITÀ (di rango extraprovinciale) di progetto
- FS1 - TRACCIATI FERROVIARI ESISTENTI
- FS2 - TRACCIATI FERROVIARI DI PROGETTO
- W - CORSI D'ACQUA
- H) FASCE DI RISPETTO, VINCOLI E TUTELE
- R1 - FASCE DI RISPETTO DELLE ACQUE
- R2 - FASCE DI RISPETTO DELLE STRADE
- R3 - FASCE DI RISPETTO DELLA FERROVIARIA
- R4 - FASCE DI RISPETTO DEI CIMITERI
- R5 - FASCE DI RISPETTO DELLA EX DISCARICA
- R6 - FASCE DI TUTELA ASSOLUTA E RISPETTO DEI POZZI PUBBLICI
- R7 - FASCE DI RISPETTO DEI GASDOTTI, METANOCONDOTTI E OLEODOTTI
- R8 - FASCE DI RISPETTO DI ELETTRODOTTI A.T.
- R9 - FASCE DI RISPETTO ZONE UMIDE
- R10 - FASCE DI RISPETTO PAESAGGISTICO ex D.Lgs. 42/2004
- R11 - ALBERI DI PREGIO
- R12 - CONI VISIVI

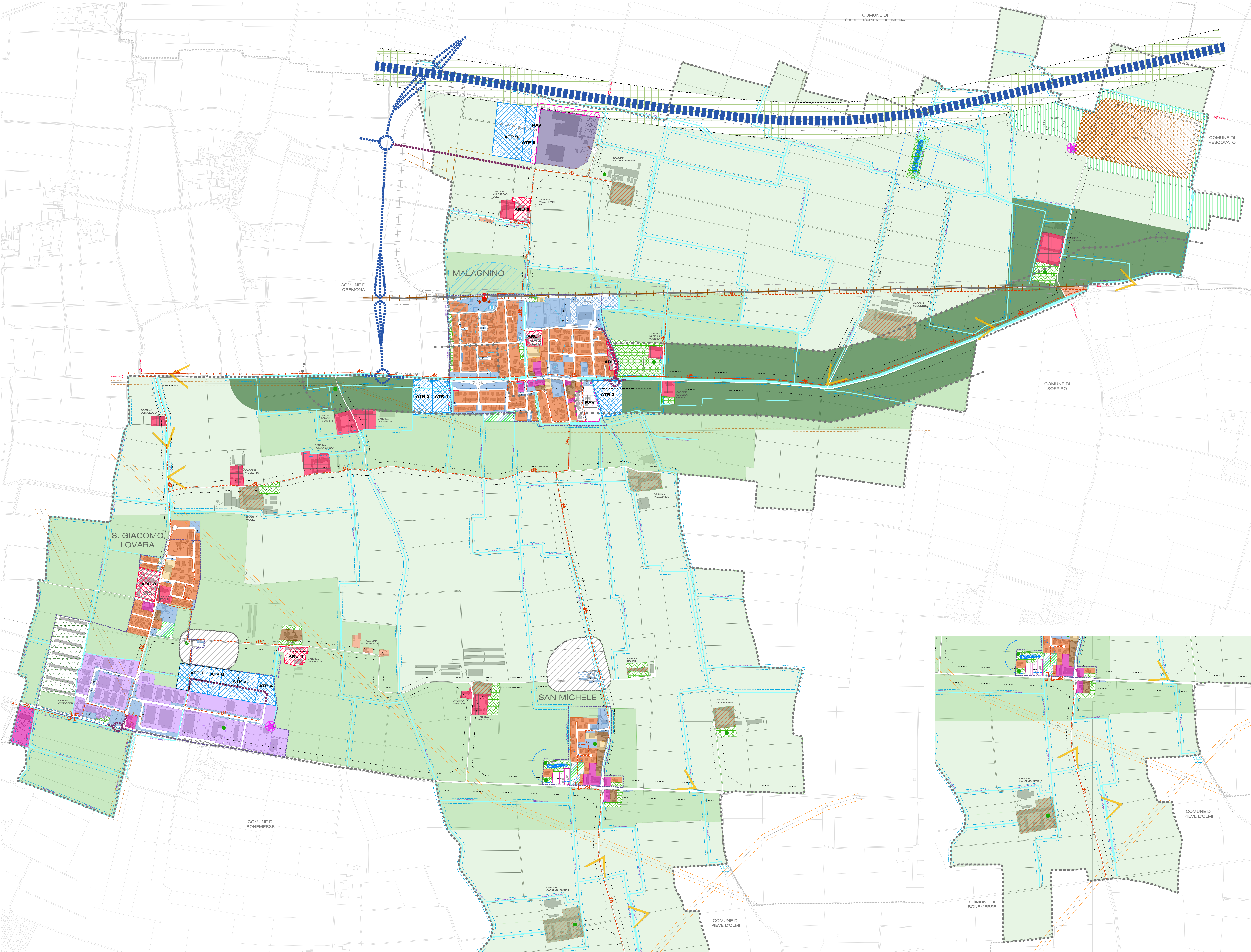

Comune di Malagnino
Provincia di Cremona

PGT
Piano di Governo del Territorio

ai sensi della
L.R. 11.03.2006 n.12
e successive modifiche ed integrazioni

adottato il
approvato il

con del C.C. n.
con del G.C. n.

PREVISIONI DI PIANO
elaborato PGT.2.2.2

scala 1:5.000

Tavola delle previsioni di piano

Tavola Unica

PROGETTISTA:
MARCO TURATI architetto
VIA GRADO N°11 - 26100 CREMONA
TEL/FAX 0372 28417
architetto@marcoturati.it

DAVIDE GERVINI dott. arch.
Valutazione Ambientale Strategica
GIOVANNI BASI dott. geol.
Compartimento Geologico

SINDACO:
sig. Eugenio Zini

ASSESSORE AL TERRITORIO:
sig. Donato Losio

RESPONSABILE DEL PROCEDIMENTO:
arch. Gianfranco Lini